

# Dialogo

INFORMAZIONI PER LA PARROCCHIA MADONNA DEL ROSARIO DELLA BADIA

inserto di Dialogo e Famiglia N° 2 - Aprile 2018

**Ciascuno dia secondo quanto ha deciso nel suo cuore, non con tristezza né per forza, perché Dio ama chi dona con gioia. (2 Corinti 9,7)**

Come ogni anno presentiamo in questo inserto del nostro Giornalino il Rendiconto della Gestione Economica dell'anno scorso, il 2017. È giusto aggiungere qualche considerazione.

Balzano subito agli occhi tre dati: il saldo positivo di oltre 60.000,00 Euro, la crescita di 45.900,00 Euro dei ricavi e la diminuzione dei costi di 14.000,00 Euro rispetto all'anno precedente 2016.

Non occorre essere degli economisti laureati per dire che la nostra gente è diventata più generosa, i nostri volontari si sono dati da fare in una maniera 'superlativa' e che la gestione delle nostre strutture e il controllo delle spese sono stati più che virtuosi.

Vorrei far notare, inoltre, che nella voce 'Spese straordinarie' appare un importo consistente di oltre 40.000,00 Euro che riguarda in gran parte l'acquisto del pulmino per l'Oratorio e di un mezzo di trasporto che serve soprattutto, ma non solo, per la raccolta settimanale di carta e metalli che vanno sempre a finanziare le attività della Parrocchia.

Questo bilancio ci permette di guardare con una certa fiducia al futuro ed è per questo che noi sacerdoti, coadiuvati egregiamente dal nostro Consiglio per gli Affari Economici, ce la siamo sentita di lanciare la 'sfida' del lavoro di manutenzione straordinaria delle coperture delle nostre strutture parrocchiali, iniziando dai tetti della Chiesa e della casa canonica. In questa scelta siamo

stati confortati dal parere positivo del Consiglio Pastorale Parrocchiale e delle due Assemblee Pubbliche, ben partecipate, da cui sono venute confortanti indicazioni a questo riguardo. Certamente l'ammontare totale del rifacimento coperture di 500.000,00 Euro potrebbe spaventare... per questo si è pensato, e deciso, di iniziare da una struttura, la chiesa, e poi, in base anche alla generosità dei parrocchiani, affrontare il resto... passo, passo.

Qualcuno chiede a che punto è l'alienazione della proprietà della Parrocchia presso la Chiesa di S. Antonio... rispondo col dire che siamo in attesa di un parere positivo della Sovrintendenza dei Beni Culturali di Milano per procedere all'atto definitivo di vendita.

Chiudo con i doverosi ringraziamenti a tutti i fratelli e sorelle della Comunità che, a vario titolo, si impegnano in Parrocchia per 'mandare avanti', anche dal punto di vista economico-gestionale, le nostre strutture che sono sempre, non dimentichiamolo, a servizio dell'annuncio della fede e della pastorale.

La frase dell'Apostolo Paolo riportata nel titolo ci dice lo stile con cui siamo chiamati a vivere anche questa corresponsabilità: *"Ciascuno dia secondo quanto ha deciso nel suo cuore, non con tristezza né per forza, perché Dio ama chi dona con gioia."*

Un grazie fraterno a tutti.

Don Raffaele

## SINTESI RENDICONTO GESTIONALE

	2017		2016		2016 vs 2017	
RICAVI						
Collette S. Messe, offerte per servizi religiosi e Sacramenti, offerte candele	€	37.818	€	39.021	€	-3%
Offerte per attività Pastorali e Istituzionali (catechesi, pellegrinaggi, bollettino)	€	57.920	€	54.581	€	6%
Contributi/rimborsi da Enti Pubblici e Religiosi	€	24.766	€	10.131	€	144%
Attività in oratorio	€	85.598	€	79.122	€	8%
Affitti	€	21.310	€	13.552	€	57%
Utili bar oratorio	€	10.751	€	11.116	€	-3%
Altro	€	20.832	€	5.492	€	279%
Totale Ricavi	€	258.996	€	213.015	€	22%
COSTI						
Spese per forniture energetiche e manutenzioni	€	42.495	€	19.721	€	115%
Spese ordinarie di culto	€	5.330	€	4.190	€	27%
Spese per attività Pastorali e Istituzionali (catechesi, pellegrinaggi, bollettino)	€	34.940	€	44.351	€	-21%
Imposte e tasse, Assicurazioni, Interessi sui mutui	€	22.499	€	19.207	€	17%
Attività in oratorio	€	31.399	€	18.803	€	67%
Spese straordinarie	€	40.000	€	72.174	€	
Altro	€	16.714	€	29.673	€	-44%
Totale Costi	€	193.377	€	208.120	€	-7%
Saldo gestione corrente	€	65.619	€	4.895	€	1241%
SITUAZIONE DEBITORIA AL 31.12.2017						
Mutui residui al 31.12.2017	€	235.000				
TFR personale scuola materna (stima)	€	176.000				
Totale debiti	€	411.000				

## Anagrafe parrocchiale



Znacchi Enzo  
di anni 84



Iseppi Caterina  
di anni 93

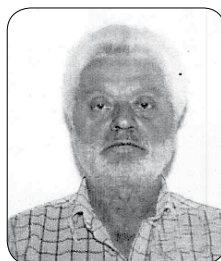

Baiocchi Selvino  
di anni 82



Volpi Ines  
di anni 88



Bonazzoli Orsola  
di anni 90



Lunari Guido  
di anni 90



Danesi Paola  
di anni 84

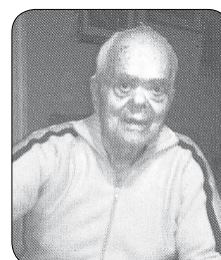

Golini Antonio  
di anni 94